

**Anlagenstandort:**

Alpenblick 24  
1715 Alterswil

**Monteur DC-Teil:**

Rino Hunziker  
Elektro Troller GmbH  
Riedtalstrasse 26  
4800 Zofingen  
062 745 90 50, 079 314 07 93  
montage@elektrobedarf.ch

**Bauherr:**

Hubert Schibli  
Alpenblick 24  
1715 Alterswil  
079 744 82 87  
h.schibli@azsh.ch

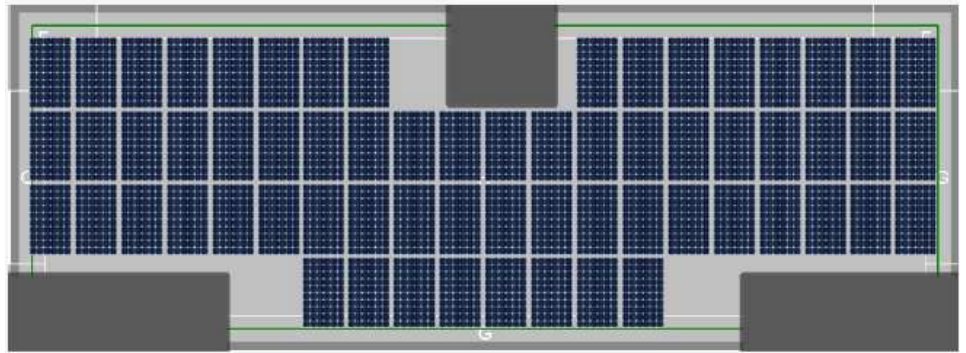

**Elektriker AC-Teil:**

Stier Chris  
Elektro Troller GmbH  
Riedtalstrasse 26  
4800 Zofingen  
076 492 80 79  
elektriker@elektrobedarf.ch

Bemerkung / Engytec Inkasso / Engytec Inkasso Konfiguration

**Projektleiter:**

Raciel Rodriguez  
Elektro Troller GmbH  
Riedtalstrasse 26  
4800 Zofingen  
+4162 745 90 50, +4178 410 09 48  
raciel.rodriguez@elektrobedarf.ch

Dach-Name	Flachdach ext. begrünt	IBN-Datum	00.00.00
Azimut	155° Neigung 1°	Ausrichtung	Süd-Südost
Gebäudeart	Wohnung/EFH/MFH	Anlagenart	angebaut
UK	S-Flex Flachdach Ost-West 10°	Blitzschutz	<input checked="" type="checkbox"/> Ja
UK schwarz	<input type="checkbox"/> schwarz	Etappe	Neuanlage
UK Detail	Ballastarme Aufdach-Konstruktion, Module aufgeständert 10°, Ausrichtu		

**Zubehör**

1 Stk Fronius Smart Meter >63 Amp. / 10 Stk Engytec Inkasso / 1 Stk Boilersteuerung Ein/Aus für Fronius / 1 Stk Engytec Inkasso Konfiguration / 10 Stk Engytec BUS-Modul zu Kamstrup / 10 Stk Zähler Kamstrup / 1 Stk Zählerzusammenlegung

**PV-Module**

Marke und Typ	Anz	Grösse	Leistung
URE 310W D6M_H3A	64	1640x992x35	310
<b>Leistung Solargenerator</b>	<b>64</b>	<b>Anlage: 104 m2</b>	<b>19.8 kWp</b>

**Wechselrichter**

WRName	WR Typ	SPDDC	Seriennr
WR1	Fronius Symo 20.0-3-M		
<b>1 Stk</b>	<b>Leistung Wechselrichter</b>		<b>20.0 kVA</b>

# Bilder PVA EVG Hubert Schibli, Dach Flachdach ext. begrünt

## Anlagenstandort:

Alpenblick 24  
1715 Alterswil

## Bemerkung

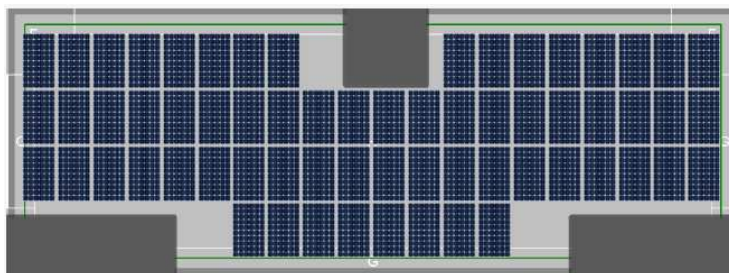

## Dachbild

## Steigzone DC Stringleitungen



## Bemerkungen zum Dachbild

Es gibt noch einige Bilder im Auftragsarchiv.  
Auf das Dach kommt Ihr via Attikawohnung Ost  
(rechts oben). Herr Schibli wird das mit dem  
Mieter vereinbaren.

## Bemerkungen zum Bild DC Stringleitungen

Vom Flachdach, führt ein Leerrohr hinunter in den  
Technikraum (UV + Heizung)

## Standort Wechselrichter

## Standort UVPV



## Bemerkungen zum Bild Standort Wechselrichter

Der Wechselrichter kommt in diese Nische.  
Distanz zur UV ca. 7 Meter  
Ein Schlüssel hat der Hausabwart.

## Bemerkungen zum Bild UV PV

Alles schön beieinander...:-)  
im Technikraum



**Zwischenabnahme des Werkes**

**Anlagenstandort:**

Alpenblick 24  
1715 Alterswil  
Parz.-Nr. 1159

**Bauherr:**

Hubert Schibli  
Alpenblick 24  
1715 Alterswil  
079 744 82 87  
h.schibli@azsh.ch

**Montageleiter DC-Teil:**

Rino Hunziker  
Elektro Troller GmbH  
Riedtalstrasse 26  
4800 Zofingen  
062 745 90 50, 079 314 07 93  
montage@elektrobedarf.ch

Vor Montagebeginn sind festgestellte Mängel am Bauobjekt mittels Zwischenabnahme des Werkes festzuhalten (SIA 118) und, soweit möglich, bildlich festzuhalten.

**Projektleiter:**

Raciel Rodriguez  
Elektro Troller GmbH  
Riedtalstrasse 26  
4800 Zofingen  
+4162 745 90 50, +4178 410 09 48  
raciel.rodriguez@elektrobedarf.ch

**festgestellte Mängel**

- Ziegeldach: \_\_\_\_\_
- Blechdach: \_\_\_\_\_
- Flachdach: \_\_\_\_\_
- Dachfenster: \_\_\_\_\_
- Entlüftungsrohre: \_\_\_\_\_
- Dachrinnen: \_\_\_\_\_
- Kamin: \_\_\_\_\_
- Weitere Mängel: \_\_\_\_\_

Erstmessung DC	WR und String							
<input type="checkbox"/> ISO + (Megaohm)								
<input type="checkbox"/> ISO - (Megaohm)								
<input type="checkbox"/> DC Strom (A)								
<input type="checkbox"/> DC Spannung (V)								
<input type="checkbox"/> Potentialausgleich (Ohm):								

**Datum**

**Unterschrift Bauherr**

**Unterschrift Montageleiter**